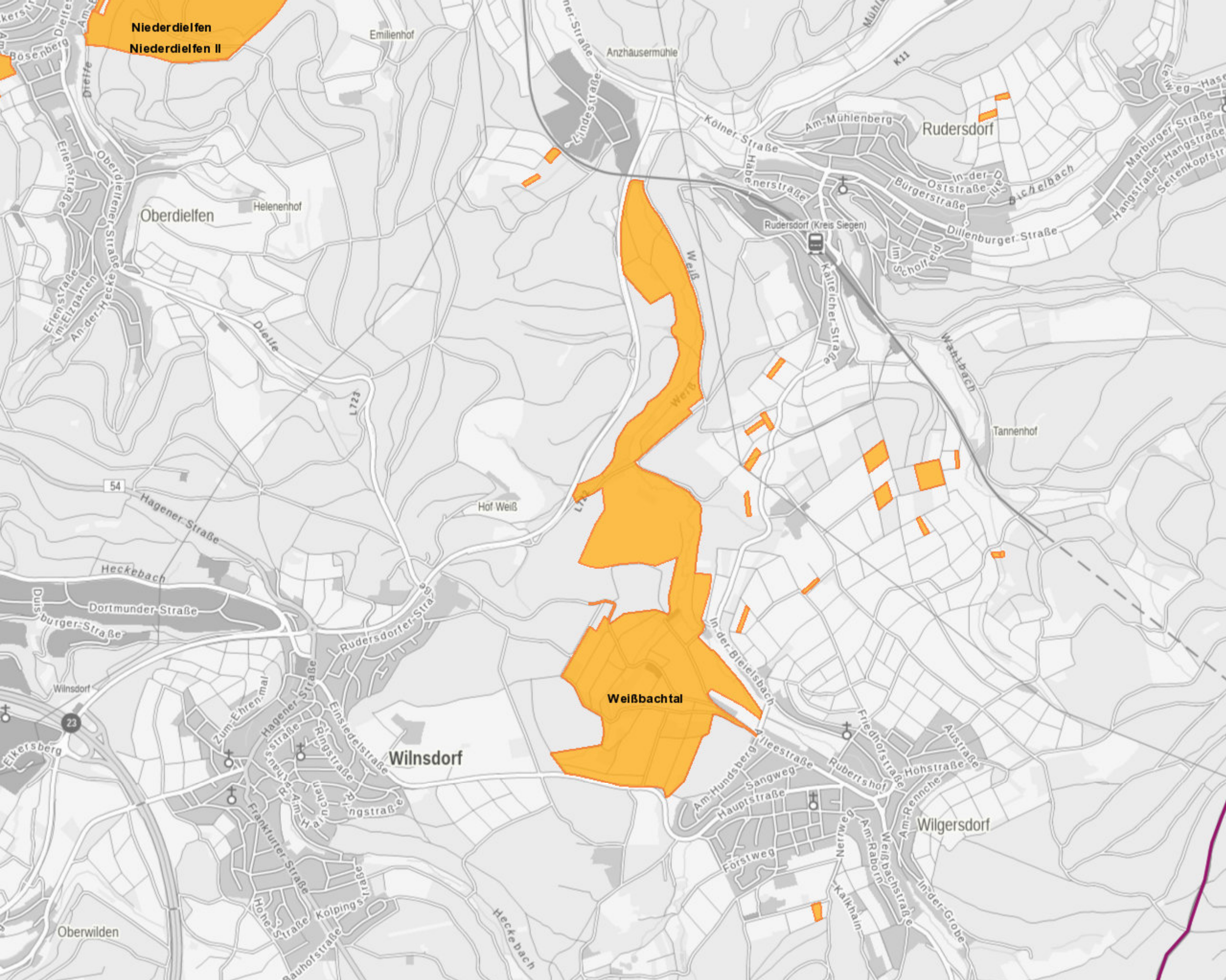

Niederdielfen
Niederdielfen II
Emilienhof
Anzhausermühle
Rudersdorf
Oberdielfen
Helenenhof
Rudersdorf (Kreis Siegen)
Tannenhof
Hof Weiß
Weißbachtal
Wilnsdorf
Wilgersdorf
Oberwilden
Wilnsdorf
Dielfe
Weiß
Kölner Straße
Am Mühlenberg
Bürgerstraße
Dillenburger Straße
Kalteicher Straße
Hagener Straße
Heckebach
Dortmunder Straße
Rudersdorfer Straße
Einsiedelstraße
Ringstraße
Frankfurter Straße
Kolpingstraße
Bauhofstraße
Hohe Straße
Am Hainchen
Zum Ehrenmal
Elkersberg
Am Hundsberg
Sangweg
Hauptstraße
Forstweg
Nerrweg
Am Raborn
Weißbachstraße
Kalkhain
In der Grobe
Am Rennche
Hohstraße
Friedhofstraße
Austraße
Rubertshof
Alleestraße
In der Bleielsbach
Wahlbach
Bichelbach
Marburger Straße
Hangstraße
Seitenkopfstr
Leiweg
Bösenberg
Erlenstraße
Oberdielfener Straße
An der Hecke
Im Elzgarten
Lindestraße
Hagener Straße
Duisburger Straße
Am Hundsberg
Hauptstraße
Forstweg
Kalkhain
Heckebach
54
23
L723
K11